

SEZIONE H-H
Scala 1:25

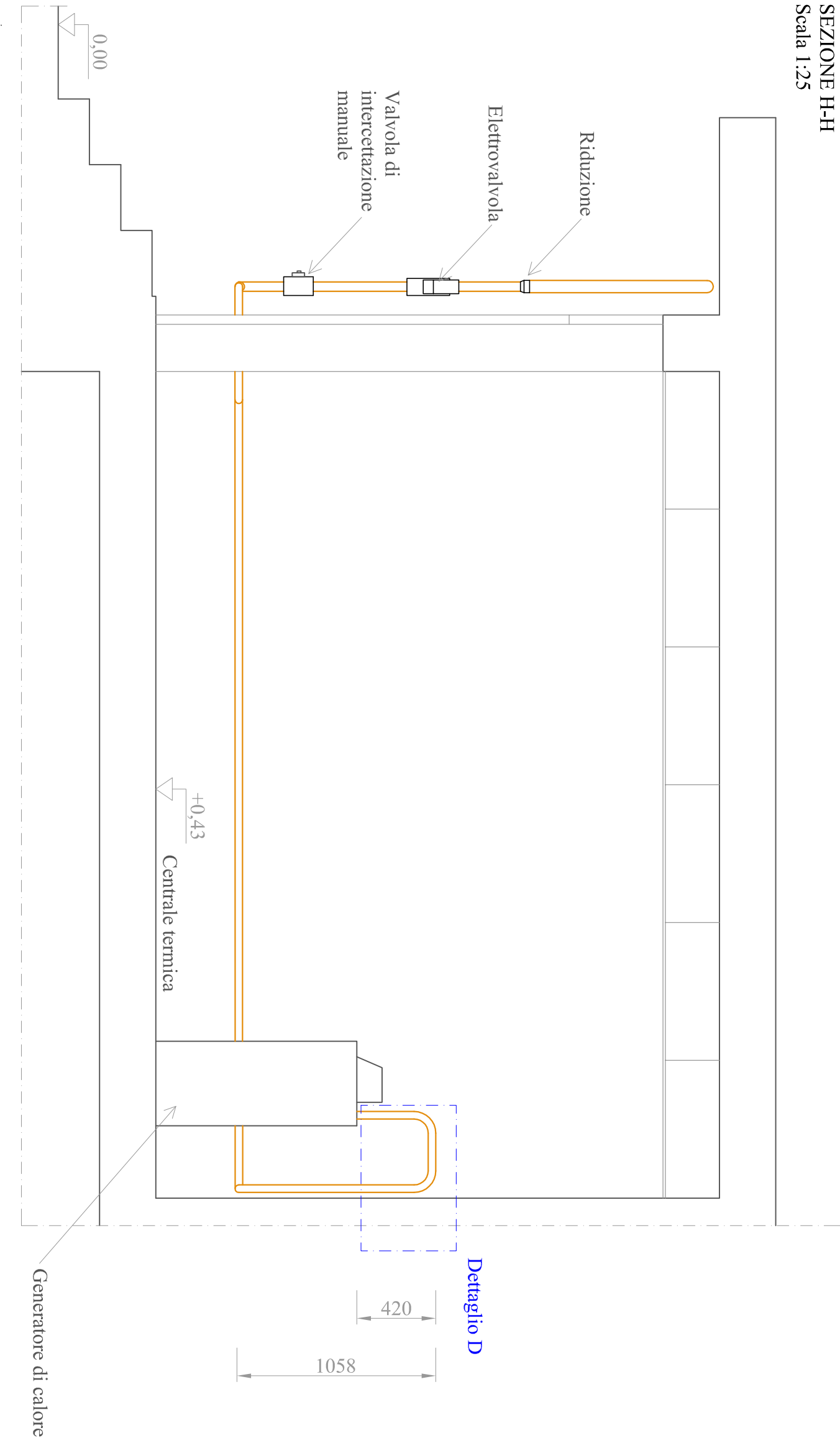

DETTAGLIO C

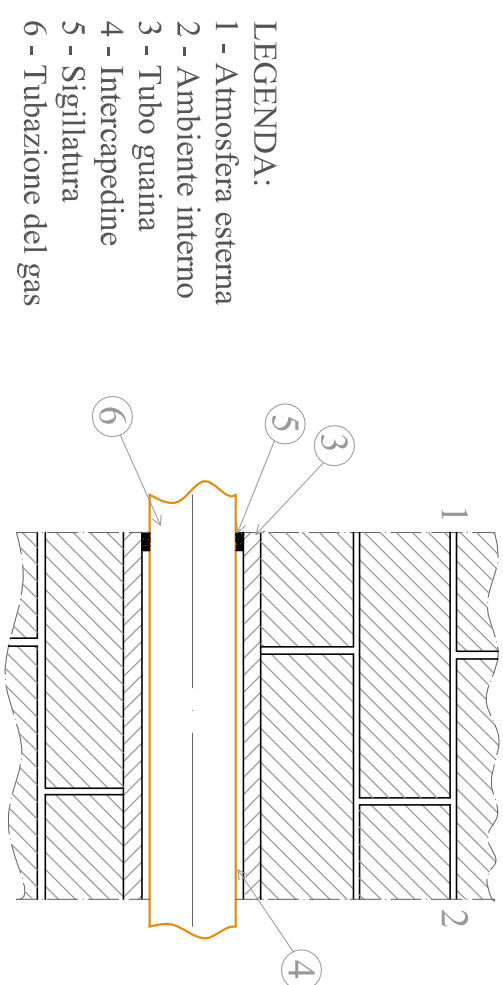

PIANTA CENTRALE TERMICA
Scala 1:25

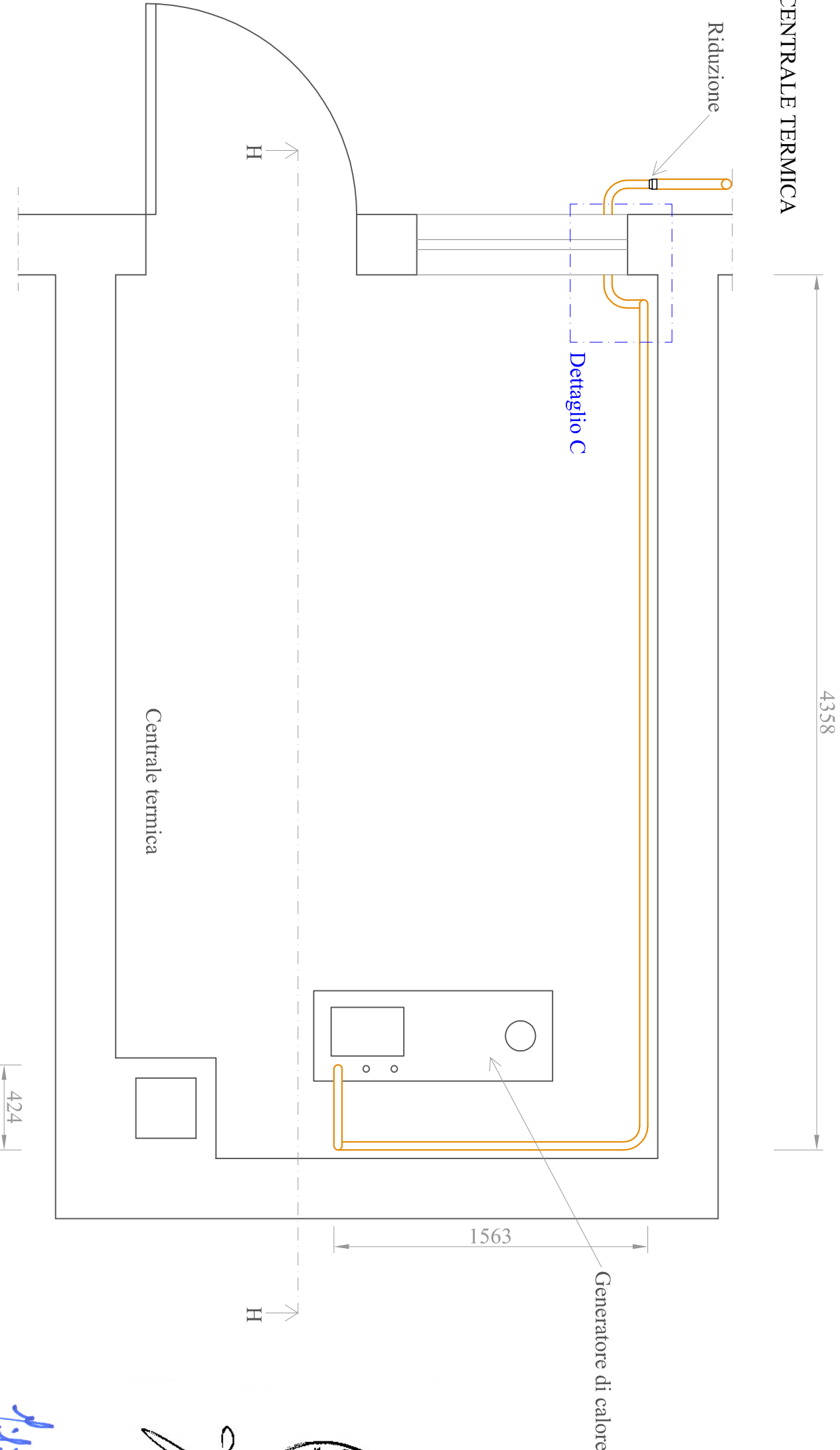

DETTAGLIO B

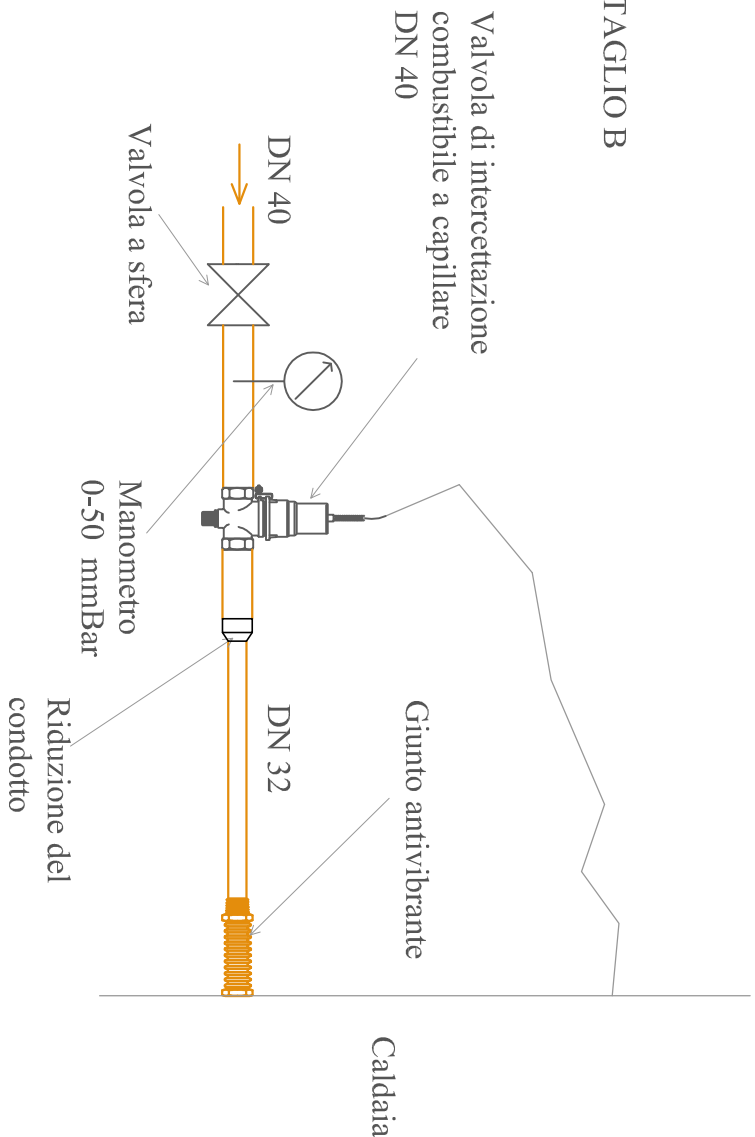

NOTA BENE:
- è a carico dell'azienda appaltante il rilievo e la verifica delle misure proposte dal progettista. In caso di difformità l'azienda deve contattare il progettista o il DL prima di procedere all'ordine dell'acquisto di qualsiasi materiale.
- I materiali utilizzati in centrale termica devono avere la caratteristica REI 120.
I prodotti installati di prestazione inferiore verranno fatti rimuovere a carico dell'azienda.
- I diametri indicati con DN sono sempre i diametri interni minimi da rispettare.

Rev.

0	Esecutivo	N° Disegno: 06-VIG-PAL-18	Data: 26/11/2018
---	-----------	---------------------------	------------------

Oggetto: Riqualficazione energetica e opere edili complementari presso la Palestra Comunale, via degli Alpini d'Italia 3, 13856 Vigliano Biellese (Bi) Nuova linea gas - porzione interna alla CT	STUDIO ING. MELLO Via Rovella 30 13841 Bioglio (BI) Tel: 015703833 - 3498518241 attilo.mello@tiscali.it
--	--

Committente: Comune di Vigliano Biellese via Milano 234 13856 Vigliano Biellese (Bi)	architetto Filippo Chiocchetti Via Costa di Riva 11 13900 Biella Tel: 0152523013 - 3357043639 info@filippochiocchetti.it
--	---

Nota: prevedere stacco DN15
tappato per eventuale scarico
condensa punto basso.

